

1 PLANTA BAIXA - SITUAÇÃO ATUAL  
ESCALA 1/75

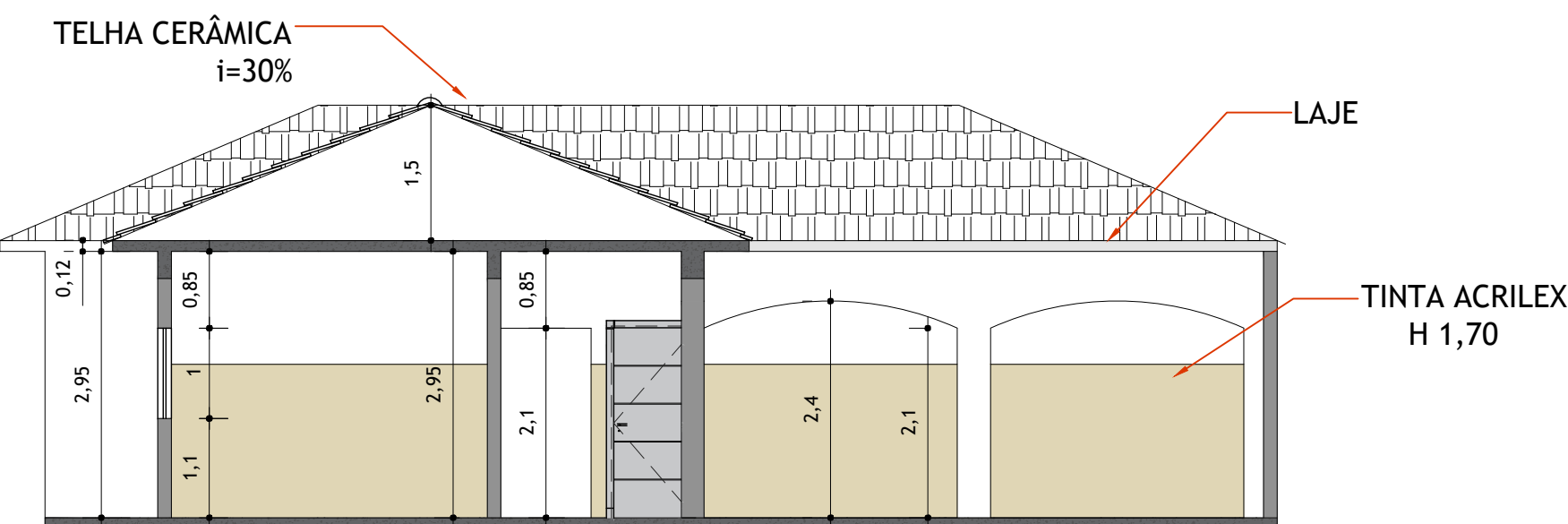

3 CORTE A  
ESCALA 1/75

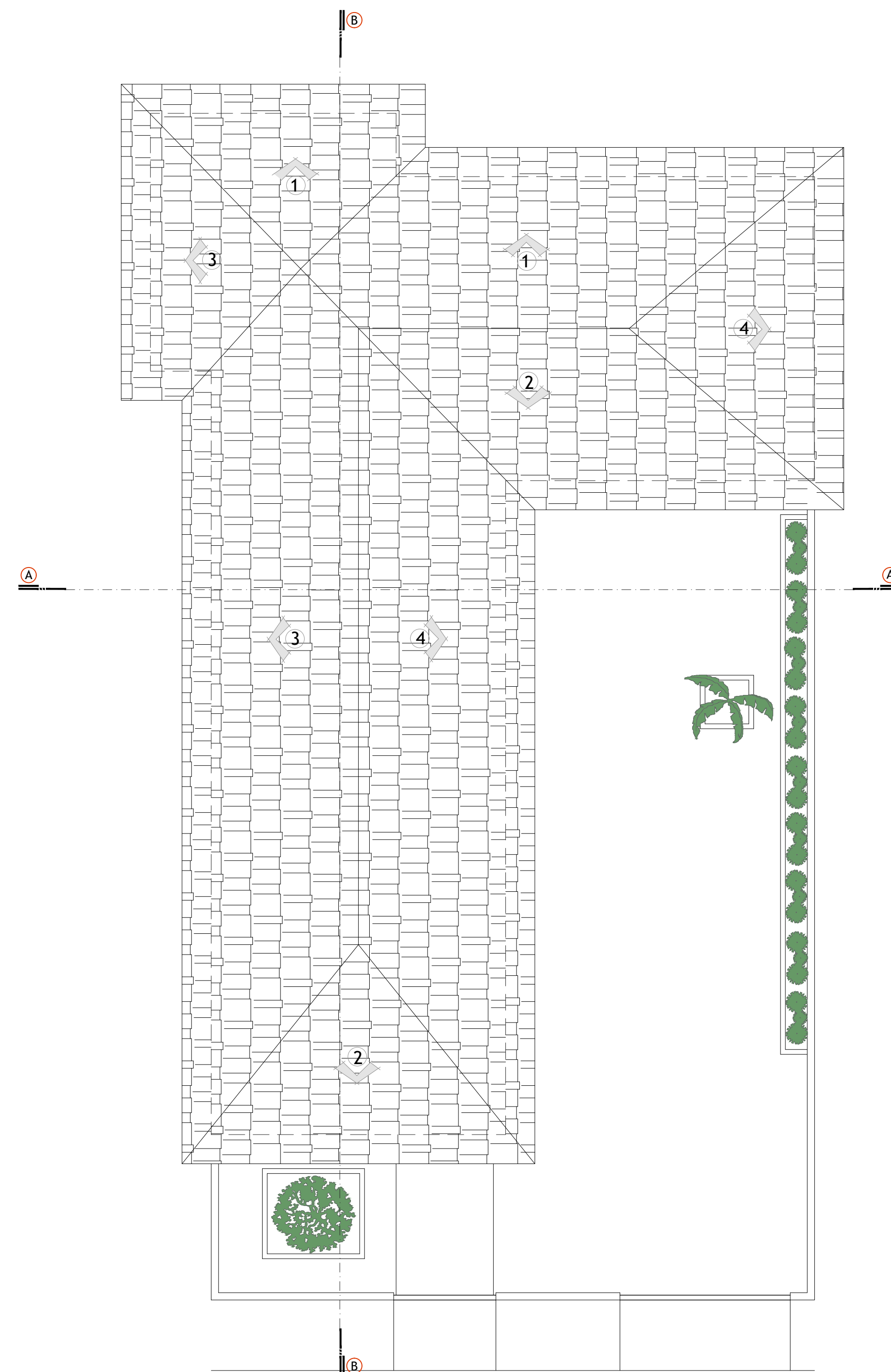

2 PLANTA BAIXA - COBERTURA  
ESCALA 1/75

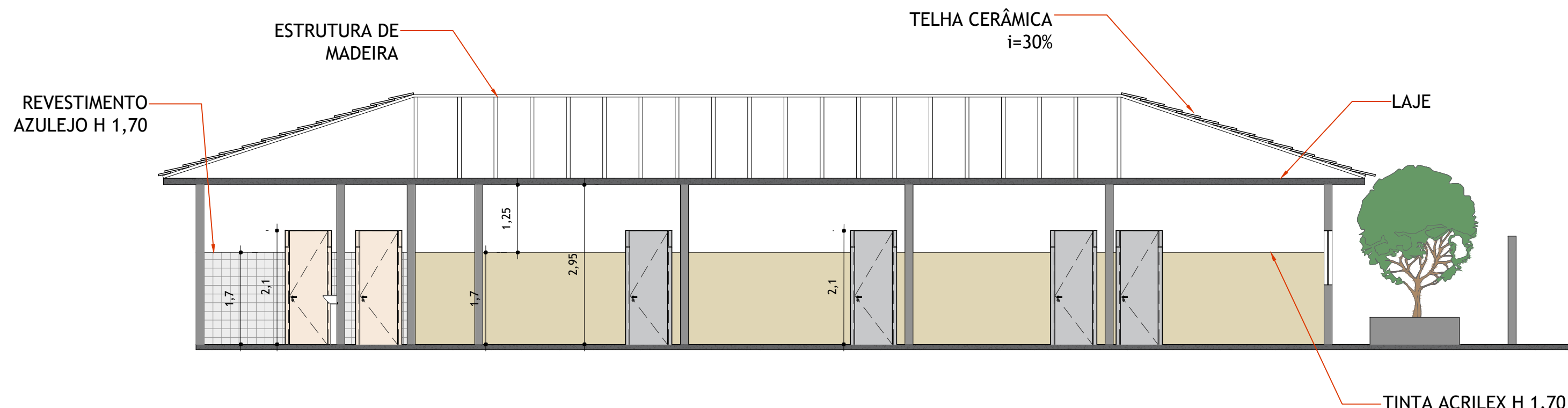

4 CORTE B  
ESCALA 1/75

MAPA DE ESQUADRIAS						
LEGENDA DE PORTAS						
REF.	Dimensões (cm)	Quantidade	TIPO	AMBIENTES		
PM.1	0,90 x 2,10	5	01 folha - de abrir Metálica	Recepção/Farmácia, Consultório, Triagem/Curativos, Cozinha e Sala de Reunião		
PM.2	1,00 x 2,10	1	01 folha - de abrir Madeira	W.C./PNE		
PM.3	0,80 x 2,10	1	01 folha - de abrir Madeira	W.C.II		
PM.4	0,70 x 2,10	4	01 folha - de abrir Madeira	W.C.I, W.C.II e Depósito		
PM.5	2,35 x 1,96	1	02 folhas - de abrir Metálica	Varanda		
PM.6	2,10 x 1,85	1	01 folha - de abrir Metálica	Entrada		
PM.7	3,50 x 2,15	1	01 folha - de correr Metálica	Entrada		
LEGENDA DE JANELAS						
REF.	Dimensões (cm)	Área (m²)	Quant.	Área Total (m²)	h do peitoril (m)	AMBIENTES
JA.1	1,50 x 1,00	1,50	6	9,00	1,10	Recepção/Farmácia, Consultório, Triagem/Curativos, Cozinha e Sala de Reunião
JA.2	1,00 x 0,55	0,55	2	1,10	1,60	W.C./PNE e W.C.II
JA.3	1,00 x 0,55	0,55	1	0,55	1,90	W.C.II
LEGENDA						
BANCADAS - B						
B - 01		Alumínio - esp. 2 cm - 1,50x0,50H=0,90 m - Consultório e Cozinha				
B - 02		Granito Cinza Andorinha - esp. 2 cm - 1,50x0,60H=0,90 m - Triagem/Curativos				
ESPECIFICAÇÕES						
<div><input type="checkbox"/> PISO</div>						
1 - CERÂMICO						
<div><input checked="" type="checkbox"/> PAREDE</div>						
1 - TINTA ACRÍLICA h=1,70 m						
2 - AZULEJO h=1,70 m						
<div><input type="checkbox"/> TETO</div>						
1 - LAJE						



PREFEITURA MUNICIPAL DE IRAPUÁ-SP  
CNPJ: 45.158.532/0001-90

Avenida Altino Arantes, nº 122, Centro | CEP 14990-000 - Irapuá-SP | Fone/Fax: (17) 3556-1300  
e-mail:engenharia@irapua.com.br



Projeto: PROJETO ARQUITETÔNICO	Autor do Projeto: LUCAS BONFIM PEREIRA Engenheiro Civil CREA: 50072/040
Obra: MANUTENÇÃO E ADEQUAÇÃO DO NOVO PRÉDIO DO ESF "BENJAMIM JOAQUIM ASSIS SILVA" NO MUNICÍPIO DE IRAPUÁ.	Proprietário: RENI APARECIDA DA SILVA CPF: 291.847.638-25
Local: RUA: SÃO JOÃO, Nº 122 BAIRRO: CENTRO IRAPUÁ - SP CEP: 14.990-000	Prancha: ARQ 01.04
Conteúdo: PLANTA BAIXA - SITUAÇÃO ATUAL, PLANTA DE COBERTURA, CORTE A, CORTE B	Data: 12/06/2023